

SoSe 22 VL

Erfasste Fragebögen = 53



Globalwerte

3. Hauptfragen zu Lehrveranstaltung und Dozent



mw=1,72
s=0,78

4. Kommentare zu Lehrveranstaltung und Dozent

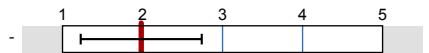

mw=1,98
s=0,76

Legende

Fragetext

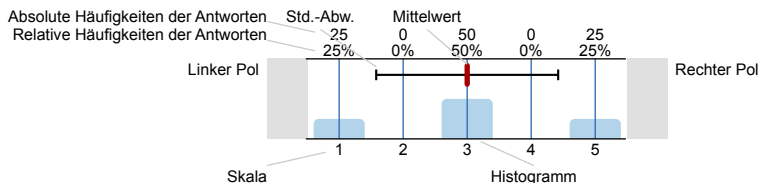

n=Anzahl
mw=Mittelwert
s=Std.-Abw.
E.=Enthaltung

2. Allgemeines zur Person und Lehrveranstaltung

2.1) Ich studiere folgenden Studiengang

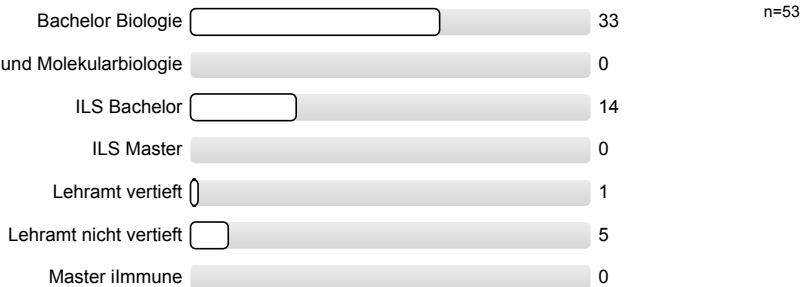

2.2) Ich besuche etwaProzent der Veranstaltung.

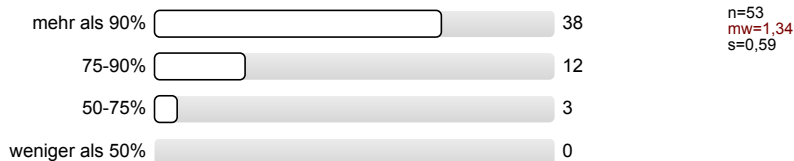

2.3) Der oben aufgeführte Dozent hat diese Vorlesung (bzw. seinen Teil der Vorlesung) zuProzent selbst gehalten.

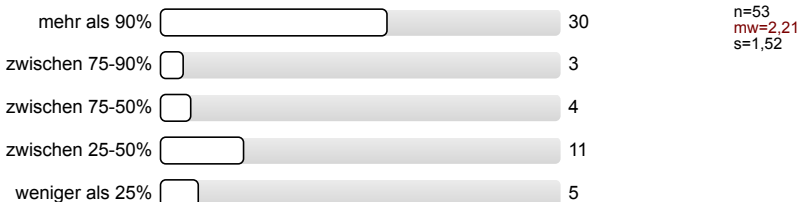

3. Hauptfragen zu Lehrveranstaltung und Dozent

3.1) Die Vorlesung entspricht den im Modulhandbuch eingetragenen Inhalten und Kompetenzen:

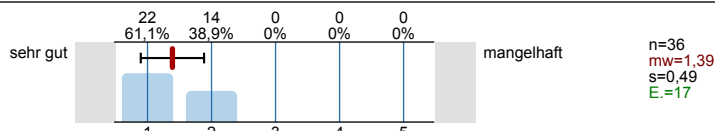

3.2) Wie ist die Vorlesung selbst strukturiert?

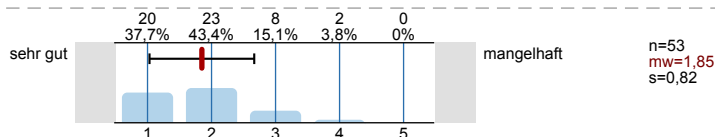

3.3) Wie ist die Vorlesung inhaltlich und organisatorisch mit den zugehörigen Übungen/ Tutorien/Praktika abgestimmt?

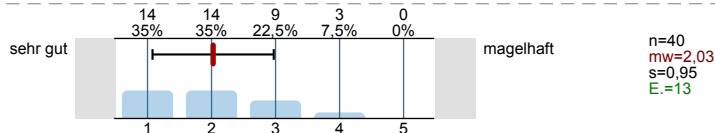

3.4) Der Dozent wirkt engagiert und motiviert bei der Durchführung der Vorlesung:

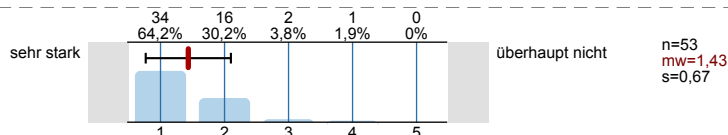

3.5) Wie zufrieden sind Sie insgesamt mit der Vorlesung?

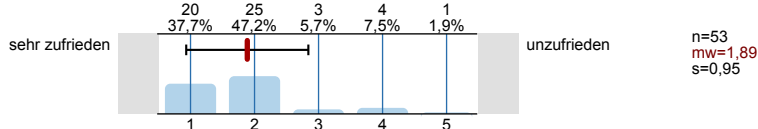

4. Kommentare zu Lehrveranstaltung und Dozent

4.3) Der rote Faden während der Vorlesung ist meist:

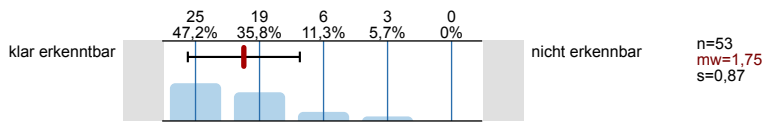

4.4) Der Präsentationsstil des Dozenten ist:

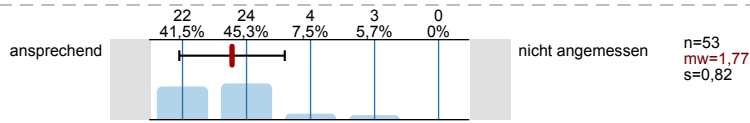

4.5) Der Dozent geht auf Fragen und Belange der Studierenden ein:

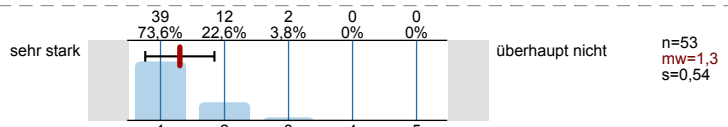

4.6) Anhand des Begleitmaterials, der Literaturhinweise und Hinweise in der Vorlesung sind Vor- und Nachbereitung:

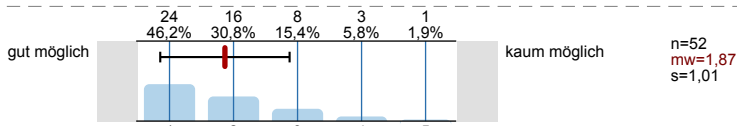

4.7) Der Bezug zur Prüfungsanforderung wird hergestellt:

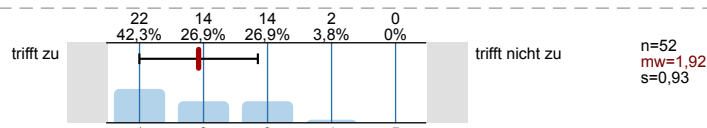

4.8) Der Schwierigkeitsgrad des Stoffes ist:

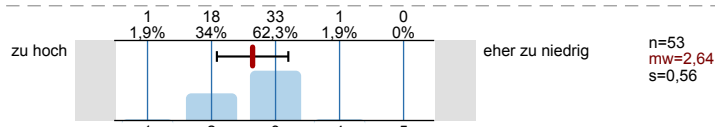

4.9) Mein Durchschnittsaufwand für Vor- und Nachbereitung dieser Vorlesung beträgt pro Woche:



4.10) Meinen durchschnittlichen Arbeitsaufwand für diese Vorlesung finde ich zu:

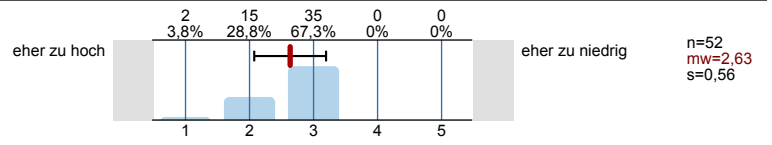

Profillinie

Zusammenstellung: SoSe 22 VL

Verwendete Werte in der Profillinie: Mittelwert

3. Hauptfragen zu Lehrveranstaltung und Dozent

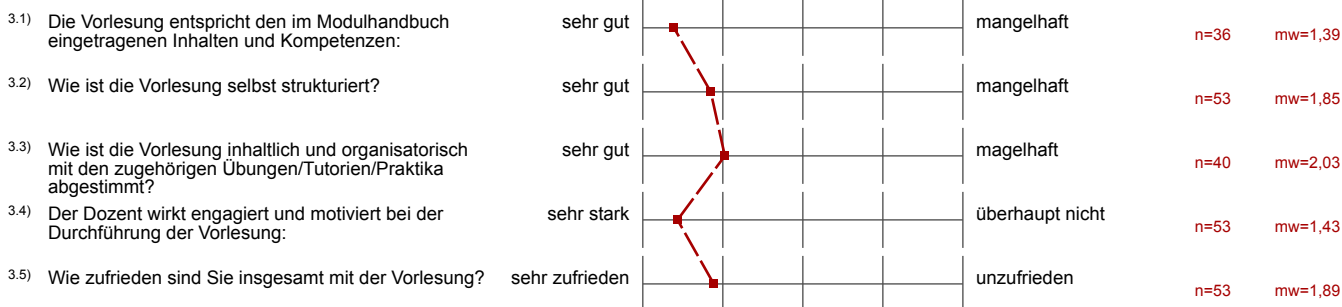

4. Kommentare zu Lehrveranstaltung und Dozent

